



CAMPEONATO DE CANARIAS DE CAMPO A TRAVÉS

**11 Y 12 DE FEBRERO DE 2012
FINCA DE OSORIO
TEROR – GRAN CANARIA**

BOLETÍN INFORMATIVO

1.- INFORMACIÓN GENERAL

1.1.- Instalaciones

| MUNICIPIO | TERRENO | MODALIDAD |
|-----------|------------------------|----------------|
| Teror | Finca de Osorio | CAMPO A TRAVÉS |

La Finca de Osorio es quizás el recinto natural por excelencia de Teror. Forma parte del mítico Parque Rural de Doramas, del que se tienen noticias desde antes de la conquista, ya que constituyó uno de los bosques más importantes de la isla.

Situada a unos dos kilómetros del Centro Histórico de Teror, la Finca de Osorio ocupa una superficie de 207 hectáreas, en las que discurren caminos, montañas, barranco, tierras de cultivo y bosque.

Entre las diferentes unidades de la finca, y especialmente en la parte de mayordomía, discurren senderos que fueron plantados con árboles procedentes de Europa y de América del Sur, tales como el ombú, la araucaria, el alcornoque y la encina.

En el centro de la Finca se ubica la casa principal, que ocupa alrededor de 1.000 m². La estructura de esta



edificación se compone de una construcción antigua, situada en la parte trasera con una balconada de madera, característica de la casa rural canaria, y otra más reciente de marcado estilo colonial inglés edificada en la primera mitad del siglo XIX. Al oeste de la Casa se sitúa un bello jardín de corte romántico, que se fusiona con el entorno natural.

La Finca cuenta además con algunas casas habitadas por los agricultores que cultivan las tierras agrícolas de la finca; un alpendre, donde se puede contemplar algunos ejemplares del cochino negro canario; fuentes y rincones encantadores para el descanso. Los senderistas y amantes de la naturaleza pueden encontrar en la Finca de Osorio interesantes itinerarios por los alrededores y en dirección al Pico de Osorio.

Desde 1981 la Finca de Osorio pertenece al Cabildo Insular de Gran Canaria y desde 1986 dispone de un Aula de la Naturaleza, cuyo objetivo principal se dirige a la educación medioambiental. Cuenta con un albergue para grupos organizados.

Entrada a la Finca de Osorio.

Desde Las Palmas de Gran Canaria:

- Cogemos la carretera general Arucas – Teror. Una vez dejemos atrás el barrio de El Palmar, y pasando los “Almacenes Báez” nos encontramos, a la derecha, el desvío hacia el Cementerio.
- Seguimos en dirección al Cementerio durante unos 300 m y al llegar podemos aparcar el coche en el aparcamiento del mismo. Otra opción de aparcamiento es continuar por la misma vía unos 400 m más hasta llegar al aparcamiento 2.
- A partir de ahí debemos hacer el resto del camino a pie, en dirección a La Casona. Una vez lleguemos a la misma, cruzamos el puente, y justo en frente nos encontramos el Llano de Arriba, lugar en el que se desarrollará la competición.

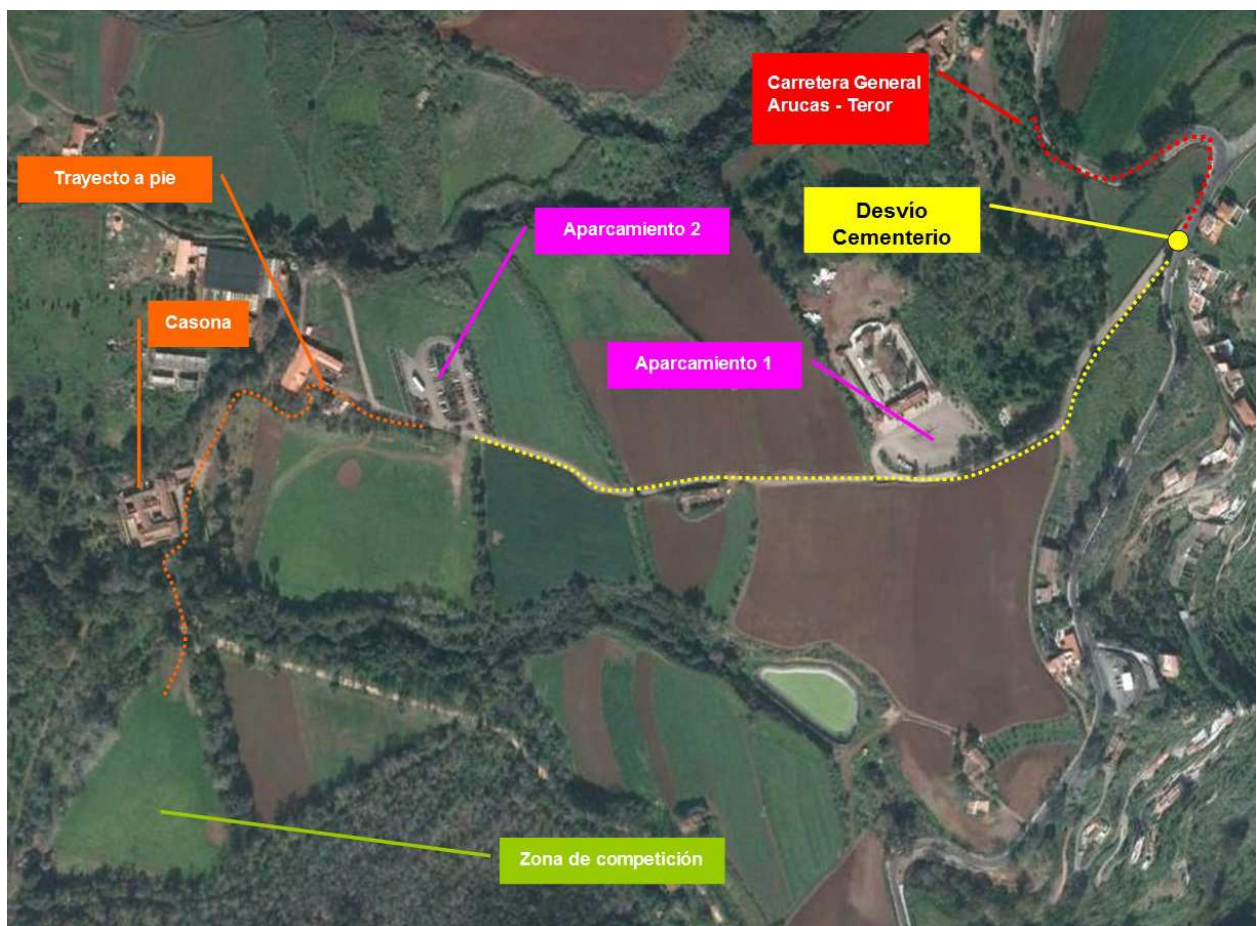

1.2.- Hotel

Eurostars Las Canteras



Calle Portugal, 68,
35010 Las Palmas de Gran Canarias, Spain.
+34 928 22 40 62
eurostarslascanteras.com

1.3.- Personal, teléfono y funciones

| Nombre | Teléfono | Apartados de responsabilidad |
|--------------------------|--------------|----------------------------------------------|
| David Gil Ferreiro | 600 84 84 47 | Coordinador General |
| Pedro Pulido Santana | 607 556 523 | Dirección Técnica |
| Rómulo Díaz Díaz | 629 280 748 | Responsable de Logística |
| Juan Miguel Álamo Ramos | 610 330 310 | Adjunto de Logística |
| Jamila Aratzamendi Llull | 677 52 73 95 | Acreditaciones, Secretaría y Desplazamientos |

RESPONSABLES FEDERATIVOS

| Nombre | Teléfono | Cargo |
|---------------------------------|-------------|--------------------------|
| Alberto Fernández Álvarez | 663965830 | Juez Árbitro |
| Antonio Buenaño Verdún | 670219042 | Delegado Técnico |
| Manuel Fermín Rodríguez Santana | 679851677 | Secretaría F.C.A. |
| Sara González Hernández | 649 918 007 | Responsable de circuitos |

JEFES DE EXPEDICIÓN

| Nombre | Teléfono | Isla |
|-------------------------------|-----------|---------------|
| OSCAR PADILLA CABRERA | 670977170 | Fuerteventura |
| JUAN FRANCISCO CABRERA SUAREZ | 609199948 | Lanzarote |
| | | |
| | | |

1.4.- Planes de viaje

INCORPORACIONES

| Día de incorporación | Horarios vuelos | Nº Vuelo | Isla | PAX |
|----------------------|-----------------|----------|---------------|-----|
| 11/02/2012 | 10:15 – 10:55 h | NT8209 | Fuerteventura | 19 |
| 11/02/2012 | | | | |
| 11/02/2012 | | | | |
| 11/02/2012 | | | | |
| | | | | |
| | | | | |

(*) Gran Canaria no se aloja en el Hotel.

SALIDAS

| Día de salida | Hora de salida del hotel / instalación | Horario vuelos | Nº Vuelo | Isla | PAX |
|---------------|----------------------------------------|-----------------|----------|---------------|-----|
| 12/02/2012 | 16:15 h | 18:00 – 18:40 h | NT8224 | Fuerteventura | 19 |
| 12/02/2012 | | | | | |
| 12/02/2012 | | | | | |
| 12/02/2012 | | | | | |

1.5.- Desplazamientos internos

| DÍA | HORA IDA | MOTIVO | PAX | TRAYECTO | HORA VUELTA |
|------------|----------|------------------------|-----|-------------------------------------------------------|-------------|
| 11/02/2012 | 16:00 h | Entrenamientos | 130 | Hotel Eurostar Las Canteras – Finca de Osorio – Hotel | 19:00 |
| 12/02/2012 | | Campeonato de Canarias | 130 | Hotel Eurostar las Canteras- Finca de Osorio | |

1.6.- Campeonato de España

Fecha del Campeonato: del 10 al 11 de marzo de 2012

Lugar: A Coruña (Galicia)

Desplazamientos:

* **Grupo 1 con salida de Gran Canaria (22 personas)**

> 10 marzo IB 817.- 07:00 Gran Canaria - Madrid 10:45

> 10 marzo IB 512.- 11:40 Madrid - La Coruña 12:55

< 11 marzo IB 523.- 17:40 La Coruña - Madrid 18:50

< 11 marzo IB 812.- 20:40 Madrid - Gran Canaria

* **Grupo 2 con salida de Tenerife (22 personas)**

> 10 marzo IB 959.- 11:15 Tenerife Norte - 14:50 Madrid

> 10 marzo IB 516.- 16:00 Madrid - 17:15 La Coruña

< 11 marzo IB 523.- 17:40 La Coruña - Madrid 18:50

< 11 marzo IB 968.- 19:50 Madrid - Tenerife Norte 21:35

NORMATIVA TÉCNICA

1.- REPRESENTACIONES PARTICIPANTES

Podrán participar todas las islas con una representación compuesta por:

- Un equipo juvenil masculino con un máximo de 4 participantes
 - Un equipo juvenil femenino, con un máximo de 4 participantes
 - Un equipo cadete masculino con un máximo de 4 participantes
 - Un equipo cadete femenino, con un máximo de 4 participantes
-
- 2 técnicos y un jefe de expedición, que deberán ser mayores de edad.

2.- EDAD DE LOS PARTICIPANTES

Las edades de las categorías serán:

- Categoría juvenil: Nacidos en 1995 y 1996.
- Categoría cadete: Nacidos en 1997 y 1998.

3.- ATLETAS EXTRANJEROS

Se permite la participación de deportistas extranjeros sin limitación, debidamente acreditados según normativa técnica.

4.- LUGAR Y FECHA DE CELEBRACIÓN

Lugar: Gran Canaria (Teror – Finca de Osorio)

Fecha:

Entrada: Sábado, 11 de febrero de 2012, antes del almuerzo

Salida: Domingo, 12 de febrero de 2012, después del almuerzo

5.- NORMAS TÉCNICAS

5.1. Clasificación por selecciones insulares: Se obtendrá sumando los puntos obtenidos por los 3 primeros clasificados de sus 4 componentes, siendo vencedor el que consiga menor puntuación y clasificándose los restantes sucesivamente.

5.2. Puntuaciones: Las puntuaciones se establecen adjudicando un punto al primer clasificado, dos al segundo y tres al tercero. En caso de empate a puntos entre dos o más equipos obtendrá mejor clasificación aquel cuyo último corredor en puntuar haya logrado un mejor puesto.

5.3. No serán tenidos en cuenta a efectos de clasificación por equipos, aquellos que no consigan puntuar en la clasificación general como mínimo a 3 de sus participantes de la selección insular.

5.4. Clasificación individual: Además de las clasificaciones por selecciones insulares, habrá una clasificación individual según el orden de llegada a la meta.

5.5. Distancias: Las distancias a recorrer serán:

| | | |
|-----------------------------|-------|--------------|
| Categoría cadete masculina | | 5.000 metros |
| Categoría cadete femenina | | 4.000 metros |
| Categoría juvenil masculina | | 6.000 metros |
| Categoría juvenil femenina | | 4.000 metros |

5.6. Las distancias podrán ser adaptadas a las características del Circuito.

5.7. Horarios:

| | | |
|-----------------------------|-------|-------------|
| Categoría cadete masculina | | 10:00 horas |
| Categoría cadete femenina | | 10:30 horas |
| Categoría juvenil masculina | | 11:00 horas |
| Categoría juvenil femenina | | 11:40 horas |
| Entrega de Trofeos | | 12:15 horas |

5.8. Los puestos de salida serán sorteados en la Dirección General de Deportes con carácter previo a la celebración del Campeonato.

5.9. Todos los participantes de una misma isla deberán llevar la misma indumentaria deportiva. Se entregará un dorsal que se colocará en el pecho completamente extendido, de forma que sea visible en todo momento.

5.10. Los atletas retirados deberán entregar sus dorsales al miembro de la organización, juez o control más próximo.

5.11. Existirá un jurado de Apelación integrado por Jueces de la Federación Canaria de Atletismo, para atender la resolución de reclamaciones que pudieran presentarse en relación con la competición. Las reclamaciones serán hechas por escrito, y firmadas por el/la Jefe de Expedición dentro de un plazo de 30 minutos después de publicarse los resultados.

5.12. Las decisiones que tome el jurado de apelación, de acuerdo con el Reglamento Internacional de la I.A.A.F., serán inapelables.

6.- ACREDITACIONES

El proceso de acreditación será el común para todos los Campeonatos de Canarias y que se desarrolla en sus Normas Generales de Organización y Desarrollo.

7.- CAMPEONATO DE ESPAÑA

7.1.- Acudirán al Campeonato de España cadete de Campo a Través, organizado por el Consejo Superior de Deportes, los 6 atletas, masculinos y femeninos, cadetes y juveniles, mejores clasificados del Campeonato de Canarias.

7.2.- Se completará la expedición (hasta ocho por sexo) con atletas de categoría, marca y logros deportivos suficientemente contrastados, que no hayan podido participar en el Campeonato de Canarias por razones técnicas y/o competitivas avaladas por la Federación Española de Atletismo o Federación Canaria de Atletismo o por la propia Dirección General de Deportes, y previa solicitud por escrito, que deberán ser presentadas antes del día 7 de febrero de 2012.

7.3.- Caso de ser más de dos atletas por sexo los que opten a la clasificación por invitación, será la Dirección General de Deportes quien determine la composición final de la expedición, a propuesta de la Federación Canaria de Atletismo.

7.4.- Si no existiesen atletas en estas circunstancias, el séptimo u octavo clasificados del Campeonato de Canarias completarán la expedición.

7.5.- No se permitirán invitaciones a atletas que hayan participado en el Campeonato de Canarias y no hayan ganado su derecho a participar por clasificación final.

CIRCUITO.

Circuito de 1 km por vuelta.





DECÁLOGO JUEGO LIMPIO

- I FAVORECE LA INTEGRACIÓN DE COMPAÑEROS Y RIVALES.**
- II NO TOMES SUSTANCIAS PROHIBIDAS PARA MEJORAR TU RENDIMIENTO.**
- III APRENDE DE LA DERROTA PARA VENCER.**
- IV JUEGA Y DEJA JUGAR, APUESTA POR LA DEPORTIVIDAD.**
- V LA INSTALACIÓN ES TU CASA Y LA DE TODOS, ¡CUÍDALA!**
- VI COMIDA SANA E HIGIENE DIARIA, CLAVES EN TU RENDIMIENTO.**
- VII HAZ DE LA AMISTAD UN TRIUNFO.**
- VIII LOS VALORES DEL DEPORTE ENRIQUECEN TU VIDA.**
- IX APLAUDE EL BUEN JUEGO Y EL ESFUERZO.**
- X LA CONSTANCIA, TU MAYOR RETO.**