



Circular 22/2014

XXVIII CAMPEONATO DE CANARIAS DE CAMPO A TRAVÉS LA HOYA DEL MORCILLO (EL HIERRO), 9 DE FEBRERO DE 2014

DEFINITIVA

1. La Federación Canaria de Atletismo y el Cabildo Insular del Hierro organizarán el domingo 9 de febrero de 2014, el XXVIII Campeonato de Canarias de Campo a Través para las categorías cadete, juvenil, júnior, promesa y absoluta, en La Hoya del Morcillo (El Hierro)

2. Distancias (Aproximadas):

CATEGORÍA	MASCULINO	FEMENINO
CADETE	4.500 m.	3.000 m.
JUVENIL	6.000 m.	4.500 m.
JÚNIOR	7.500 m.	4.500 m.
PROMESA	10.500 m.	7.500 m.
ABSOLUTA	10.500 m.	7.500 m.

3. Circuito:

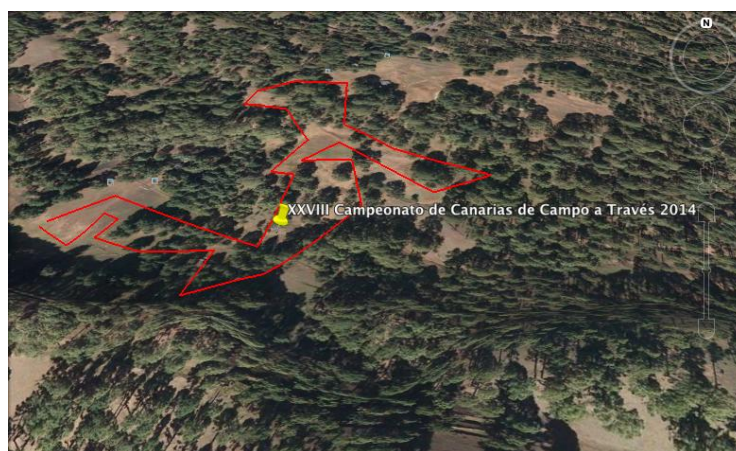

Circuito: La Hoya del Morcillo.

Cuerda: 1.500 metros // Recta salida/llegada: 60 metros



4. Participación:

Este Campeonato se desarrollará, tanto por equipos, como individual.

Cada club podrá presentar un solo equipo por categoría y estará compuesto por un máximo de 6 atletas y un mínimo de 4 (Excepto en las categorías cadete, juvenil, júnior y promesa femenino, que podrán alinear 3 atletas). Se autoriza la participación de un atleta extranjero por equipo, siempre y cuando tenga la licencia federativa en vigor y el permiso pertinente de su federación de origen.

Puntuarán para cada club, los 4 primeros atletas clasificados (excepto en las categorías cadete, juvenil, júnior y promesa femenina, que lo harán las 3 primeras atletas en línea de meta), obteniendo los mismos puntos que el puesto de llegada, venciendo el equipo que obtenga menos puntos. En caso de empate a puntos, vencerá el equipo que tenga mejor clasificado a su último atleta en puntuar.

Los integrantes de los equipos clasificados para el Nacional de Cross Corto no podrán formar parte del equipo en el Cross Largo. Si bien podrán tomar parte en la prueba de forma individual.

Si no finalizan la carrera un mínimo de 4 atletas de algún equipo, éste no aparecerá en la clasificación final por clubes (excepto en las categorías cadete, juvenil, júnior y promesa femenina, que se establece un mínimo de 3 atletas).

5. Selección Autonómica.

Categoría	El Hierro	FCA	Categoría	El Hierro	FCA
Absoluta	5	2	Absoluta	3	2
Promesa	4	1	Promesa	3	2
Júnior	4	1	Júnior	3	2

No obstante, La Federación Canaria de Atletismo se reserva el derecho de no hacer efectiva alguna de sus plazas reservadas, así como no acudir con alguno de los equipos en caso de que el nivel en dicha categoría no sea el óptimo a criterio del Área Técnica de esta Federación.

Se recuerda que tal como establece la RFEA, el máximo de atletas extranjeros que pueden asistir por equipo y categoría es de 2 (dos) en categoría absoluta masculina y uno (1) en el resto de categorías.

6. Inscripciones:

Los clubes deberán realizar las inscripciones a través de la INTRANET con fecha límite el domingo 2 de febrero de 2014.



En la inscripción hay que indicar los atletas que compondrán el equipo.
Los atletas independientes deberán inscribirse a través del correo secretaria@atletismocanario.es

7. Confirmación y cambios:

La retirada de dorsales se realizará en la Secretaría de la prueba, antes del comienzo de la primera de las carreras. Sólo pudiendo retirarlos el Delegado de cada uno de los equipos participantes. En el caso de los atletas independientes, cada uno de ellos deberá retirar su dorsal.

Los cambios sólo podrán realizarse con atletas ya inscritos en las competición individual, y en ningún caso de admitirá un cambio que conlleve una nueva inscripción, hasta 45 minutos antes del comienzo de cada una de las carreras.

8. Horario:

Para posibilitar el regreso de todos los equipos, debido a la complejidad de las comunicaciones aéreas y marítimas. Se adelanta el comienzo de la prueba 15' y se unifican en la misma carrera las categorías juvenil y júnior masculino. Quedando el horario definitivo como sigue:

HORA	CATEGORÍA
10:45	Cadete Femenino
11:05	Cadete Masculino
11:35	Juvenil – Júnior Femenino
12:05	Juvenil - Júnior Masculino
12:35	Promesa y Sénior Femenino
13:05	Promesa y Sénior Masculino

9. Transporte interno y oferta de alojamiento:

La organización dispondrá de transporte interno, sólo el día de la prueba, para todos aquellos equipos que lo soliciten a través del correo competición@atletismocanario.es antes del 31 de enero de 2014. Sólo podrán solicitar transporte los clubes participantes y los atletas independientes que participen. No se atenderán peticiones individuales de atletas con licencia por un club.

En Santa Cruz de Tenerife, a 31 de enero de 2014