



CAMPEONATO DE CANARIAS DE CAMPO A TRAVÉS

**6 y 7 DE ABRIL DE 2013
FINCA DE OSORIO
TEROR – GRAN CANARIA**

BOLETÍN 0



Gobierno de Canarias

Actualizado a 27/03/2013



**AYUNTAMIENTO
DE TEROR**

1.- INFORMACIÓN GENERAL

1.1.- Instalaciones

MUNICIPIO	TERRENO	MODALIDAD
Teror	Finca de Osorio	CAMPO A TRAVÉS

La Finca de Osorio es quizás el recinto natural por excelencia de Teror. Forma parte del mítico Parque Rural de Doramas, del que se tienen noticias desde antes de la conquista, ya que constituyó uno de los bosques más importantes de la isla.

Situada a unos dos kilómetros del Centro Histórico de Teror, la Finca de Osorio ocupa una superficie de 207 hectáreas, en las que discurren caminos, montañas, barranco, tierras de cultivo y bosque.

Entre las diferentes unidades de la finca, y especialmente en la parte de mayordomía, discurren senderos que fueron plantados con árboles procedentes de Europa y de América del Sur, tales como el ombú, la araucaria, el alcornoque y la encina.

En el centro de la Finca se ubica la casa principal, que ocupa alrededor de 1.000 m². La estructura de esta



edificación se compone de una construcción antigua, situada en la parte trasera con una balconada de madera, característica de la casa rural canaria, y otra más reciente de marcado estilo colonial inglés edificada en la primera mitad del siglo XIX. Al oeste de la Casa se sitúa un bello jardín de corte romántico, que se fusiona con el entorno natural.

La Finca cuenta además con algunas casas habitadas por los agricultores que cultivan las tierras agrícolas de la finca; un alpendre, donde se puede contemplar algunos ejemplares del cochino negro canario; fuentes y rincones encantadores para el descanso. Los senderistas y amantes de la naturaleza pueden encontrar en la Finca de Osorio interesantes itinerarios por los alrededores y en dirección al Pico de Osorio.

Desde 1981 la Finca de Osorio pertenece al Cabildo Insular de Gran Canaria y desde 1986 dispone de un Aula de la Naturaleza, cuyo objetivo principal se dirige a la educación medioambiental. Cuenta con un albergue para grupos organizados.

Entrada a la Finca de Osorio.

Desde Las Palmas de Gran Canaria:

- Cogemos la carretera general Arucas – Teror. Una vez dejemos atrás el barrio de El Palmar, y pasando los “Almacenes Báez” nos encontramos, a la derecha, el desvío hacia el Cementerio.
- Seguimos en dirección al Cementerio durante unos 300 m y al llegar podemos aparcar el coche en el aparcamiento del mismo. Otra opción de aparcamiento es continuar por la misma vía unos 400 m más hasta llegar al aparcamiento 2.
- A partir de ahí debemos hacer el resto del camino a pie, en dirección a La Casona. Una vez lleguemos a la misma, cruzamos el puente, y justo en frente nos encontramos el Llano de Arriba, lugar en el que se desarrollará la competición.

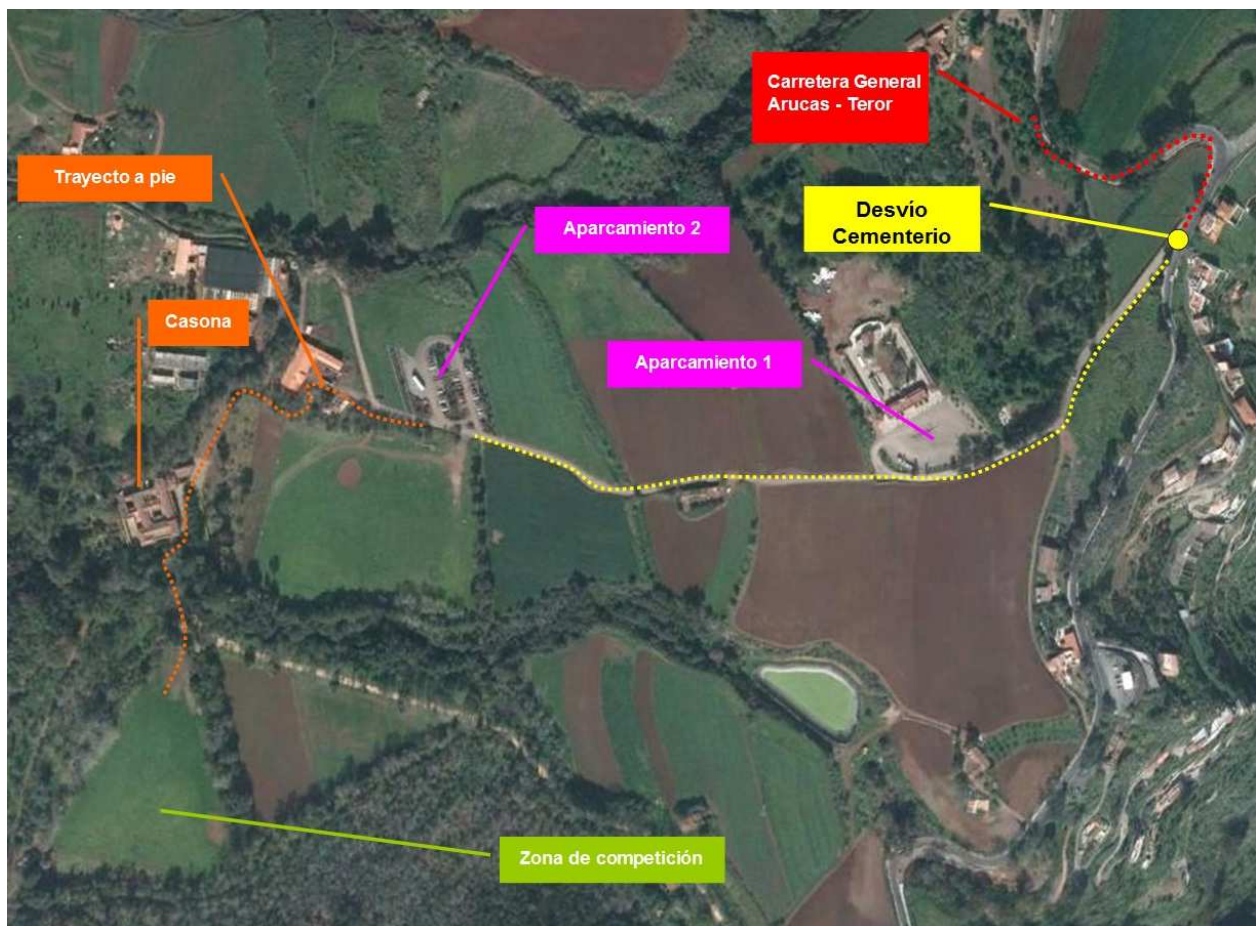

1.2.- Hotel

HOTEL AC IBERIA LAS PALMAS ****



Avenida Alcalde J Ramírez Bethencourt 8
35003 Las Palmas de Gran Canaria
Teléfono: 928-361133
Fax: 928-361344

Distribución de alojamientos por islas:

INCORPORACIÓN EL SÁBADO 6 DE ABRIL Y SALIDA EL DOMINGO 7 DE ABRIL DE 2013

Modalidad	JUVENIL				CADETE				JE	
	M		F		M		F			
	J	E/D	J	E/D	J	E/D	J	E/D		
Gran Canaria	4		4	1	4		4	1		18
Tenerife	4		4	1	4		4	1		18
Fuerteventura	4		4	1	4		4	1	1	19
Lanzarote	4		4	1	4		4	1	1	19
La Palma	3		3	1	4		4	1	1	17
El Hierro	3						4	1		8
La Gomera	4		4	1	4		2	1	1	17
	55				57				4	116

HOTEL AC IBERIA LAS PALMAS			
Triple	Doble	Individual	TOTAL
4	3		18
4	2	2	18
4	3	1	19
4	3	1	19
2	5	1	17
1	2	1	8
4	2	1	17
23	20	7	116

1.3.- Personal, teléfono y funciones

DIRECCIÓN GENERAL DE DEPORTES

Nombre	Teléfono	Apartados de responsabilidad
David Gil Ferreiro	600 84 84 47	Coordinador General
Pedro Pulido Santana	607 556 523	Coordinador General. Dirección Técnica
Juan Miguel Álamo Ramos	610 330 310	Adjunto de Logística
Carlos Castellano Guillén	670 976 822	Adjunto desplazamientos
Ayoze Rodríguez Andreu	617 202 528	Adjunto acreditaciones y logística

RESPONSABLES FEDERATIVOS

Nombre	Teléfono	Cargo
		Juez Árbitro
		Delegado Técnico
		Secretaría F.C.A.

JEFES DE EXPEDICIÓN

Nombre	Teléfono	Isla
GABRIEL ALDAO GONZALEZ	610756420	Fuerteventura
JUAN FRANCISCO CABRERA SUÁREZ	609199948	Lanzarote
ANGELES NIEDA RODRIGUEZ	687744716	La Palma
		Gran Canaria
ROGER CURBELO HERNÁNDEZ	619360170	La Gomera
		Tenerife

SERVICIOS MÉDICOS

Nombre	Teléfono	Función
		MÉDICO
		FISIOTERAPEUTA

AGENCIA DE VIAJES RESPONSABLE DE ALOJAMIENTOS, DESPLAZAMIENTOS AÉREOS Y MARÍTIMOS Y TRANSFERS AEROPUESRTO/HOTEL/AEROPUERTO

VIAJES TURISMAT

Calle Tomás Morales nº 9

35003 Las Palmas de Gran Canaria

Persona de contacto: José Cabrera Alemán

Teléfonos de contacto: [928.247.600](tel:928.247.600) / Móvil 24 horas: [699.425.557](tel:699.425.557) / Fax: [928.245.147](tel:928.245.147)

Correo electrónico: campeonatos2013@turismat.com

1.4.- Planes de viaje

INCORPORACIONES

Día de incorporación	Horario llegada	Nº Vuelo	Isla	PAX
06/04/2013	09:30	NT 304	La Palma	17
06/04/2013	11:30	NT 591	Lanzarote	19
06/04/2013	11:50	NT 211	Fuerteventura	19
06/04/2013	12:00	NT 134	La Gomera	17
06/04/2013	15:30	NT 366	El Hierro	8
06/04/2013	19:30	Fred Olsen	Tenerife	18

SALIDAS

Día de salida	Horario salida vuelos	Nº Vuelo	Isla	PAX
06/04/2013	15:00	NT 133	El Hierro	8
06/04/2013	17:00	NT 222	Fuerteventura	19
06/04/2013	17:00	NT 169	La Gomera	17
06/04/2013	17:00	NT 524	Lanzarote	19
06/04/2013	19:00	Fred Olsen	Tenerife	18
06/04/2013	20:00	NT 317	La Palma	17

1.5.- Desplazamientos internos.

DÍA	HORA	EXPEDICIONES	PAX	TRAYECTO	Empresa
06/04/2013	09:30	Equipo de La Palma	17	Aeropuerto – Hotel AC Iberia Las Palmas	Turismat
06/04/2013	11:30	Equipo de Lanzarote	19	Aeropuerto – Hotel AC Iberia Las Palmas	Turismat
06/04/2013	12:00	Equipos de FTV y GOM	36	Aeropuerto - Hotel AC Iberia Las Palmas	Turismat
06/04/2013	15:30	Equipo de El Hierro	8	Aeropuerto - Hotel AC Iberia Las Palmas	Turismat
06/04/2013	19:30	Equipo de Tenerife	18	Muelle Agaete – Hotel AC Iberia Las Palmas	Turismat
06/04/2013	17:00	Equipos LPM, LNZ, FTV, GC, GOM, HI	99	Hotel AC Iberia Las Palmas – Finca de Osorio (subir por Arucas y entrada por el Cementerio)	Marino Bus
06/04/2013	18:30	Equipos LPM, LNZ, FTV, GC, GOM, HI	99	Finca de Osorio - Hotel AC Iberia Las Palmas	Marino Bus
07/04/2013	08:15	Equipos LPM, LNZ, FTV, GC, GOM, HI	117	Hotel AC Iberia Las Palmas – Finca de Osorio (subir por Arucas y entrada por el Cementerio)	Marino Bus
07/04/2013	11:00	Duchas 1	50	Finca de Osorio – Campo de Fútbol de Teror	Marino Bus
07/04/2013	12:00	Duchas 1	50	Campo de Fútbol de Teror – Finca de Osorio	Marino Bus
07/04/2013	13:00	Duchas 2	50	Finca de Osorio – Campo de Fútbol de Teror	Marino Bus
07/04/2013	14:00	Duchas 2	50	Campo de Fútbol de Teror – Finca de Osorio	Marino Bus
07/04/2013	13:30	Equipo de El Hierro	8	Finca de Osorio – Aeropuerto	Turismat
07/04/2013	15:00	Equipos de FTV, GOM, LNZ	55	Finca de Osorio – Aeropuerto	Turismat
07/04/2013	16:00	Equipo de Tenerife	18	Finca de Osorio – Muelle de Agaete	Turismat
07/04/2013	16:00	Equipo de La Palma	17	Finca de Osorio – Aeropuerto	Turismat

GC: Gran Canaria; LNZ: Lanzarote; FTV: Fuerteventura; TF: Tenerife; LPM: La Palma; GOM: La Gomera; HI: El Hierro

1.6.- PROTOCOLO A SEGUIR EN CASO DE ACCIDENTE

- Comunicar de inmediato el siniestro al **CENTRO DE ATENCIÓN TELEFÓNICA 24 HORAS DE MAPFRE (902 13 65 24)**.
- El C@C24 capturará el siniestro y facilitará el número de expediente que debe indicar a la Clínica CONCERTADA a la que acuda para recibir la asistencia.
- En casos de URGENCIAS que impidan la comunicación inmediata al Asegurado porque deba ser asistido la propia Clínica Concertada podrá contactar con MAPFRE para obtener el número de expediente y la autorización de la Asistencia.
- En casos de Urgencia vital, si acuden a centros no concertados, el plazo para comunicar el siniestro es de SIETE DÍAS.

EL NÚMERO DE EXPEDIENTE ES IMPRESCINDIBLE PARA CUALQUIER GESTIÓN CON LA COMPAÑÍA.

CENTROS MÉDICOS CONCERTADOS EN GRAN CANARIA:

CENTRO MÉDICO	TELÉFONO
CLINICA SAN ROQUE (Urgencias)	928-339000
CLINICA SANTA CATALINA (Urgencias)	928-297151
ICOT	928-266300
CLINICA NTRA. SRA. DEL PERPETUO (Urgencias)	928-499900

1.7. - Normativa Técnica

1.- REPRESENTACIONES PARTICIPANTES

Podrán participar todas las islas con una representación compuesta por:

- Un equipo juvenil masculino con un máximo de 4 participantes
- Un equipo juvenil femenino, con un máximo de 4 participantes
- Un equipo cadete masculino con un máximo de 4 participantes
- Un equipo cadete femenino, con un máximo de 4 participantes
- 2 técnicos y un jefe de expedición, que deberán ser mayores de edad.

2.- EDAD DE LOS PARTICIPANTES

Las edades de las categorías serán:

- Categoría juvenil: Nacidos en 1996 y 1997.
- Categoría cadete: Nacidos en 1998 y 1999.

3.- ATLETAS EXTRANJEROS

Se permite la participación de deportistas extranjeros sin limitación, debidamente acreditados según normativa técnica.

4.- LUGAR Y FECHA DE CELEBRACIÓN

Lugar: Gran Canaria (Teror – Finca de Osorio)

Fecha:

Entrada: Sábado, 6 de abril de 2013, antes del almuerzo

Salida: Domingo, 7 de abril de 2013, después del almuerzo

5.- NORMAS TÉCNICAS

5.1. Clasificación por selecciones insulares: Se obtendrá sumando los puntos obtenidos por los 2 primeros clasificados de sus 4 componentes en cada una de las categorías (CDF, CDM, JVF y JVM), resultando la selección vencedora aquella que consiga la menor puntuación y clasificándose los restantes sucesivamente.

5.2. Puntuaciones: Las puntuaciones se establecen adjudicando un punto al primer clasificado, dos al segundo y tres al tercero. En caso de empate a puntos entre dos o más equipos obtendrá mejor clasificación aquel cuyo último corredor en puntuar haya logrado un mejor puesto.

5.3. No serán tenidos en cuenta a efectos de clasificación por equipos, aquellos que no consigan puntuar en la clasificación general como mínimo a 3 de sus participantes de la selección insular.

5.4. Clasificación individual: Además de la clasificación por selecciones insulares, habrá una clasificación individual según el orden de llegada a la meta.

5.5. Distancias: Las distancias a recorrer serán:

Categoría cadete masculina	5.000 metros
Categoría cadete femenina	4.000 metros
Categoría juvenil masculina	6.000 metros
Categoría juvenil femenina	4.000 metros

5.6. Las distancias podrán ser adaptadas a las características del Circuito.

5.7. Horarios:

Categoría cadete masculina	10:00 horas
Categoría cadete femenina	10:30 horas
Categoría juvenil masculina	11:00 horas
Categoría juvenil femenina	11:40 horas
Entrega de Trofeos	12:15 horas

5.8. Los puestos de salida serán sorteados en la Dirección General de Deportes con carácter previo a la celebración del Campeonato.

5.9. Todos los participantes de una misma isla deberán llevar la misma indumentaria deportiva. Se entregará un dorsal que se colocará en el pecho completamente extendido, de forma que sea visible en todo momento.

5.10. Los atletas retirados deberán entregar sus dorsales al miembro de la organización, juez o control más próximo.

5.11. Existirá un jurado de Apelación integrado por Jueces de la Federación Canaria de Atletismo, para atender la resolución de reclamaciones que pudieran presentarse en relación con la competición. Las reclamaciones serán hechas por escrito, y firmadas por el/la Jefe de Expedición dentro de un plazo de 30 minutos después de publicarse los resultados.

5.12. Las decisiones que tome el jurado de apelación, de acuerdo con el Reglamento Internacional de la I.A.A.F., serán inapelables.

6.- ACREDITACIONES

El proceso de acreditación será el común para todos los Campeonatos de Canarias y que se desarrolla en sus Normas Generales de Organización y Desarrollo.

7.- TROFEOS:

Se repartirán los siguientes premios para cada categoría (CDF, CDM, JVF, JVM):

7.1. CLASIFICACIÓN INDIVIDUAL:

Medalla para primero, segundo y tercer clasificado de cada categoría.

7.2. CLASIFICACIÓN POR SELECCIONES INSULARES:

Selección 1ª clasificada en Campo a Través: Trofeo de campeón y medalla para los 19 integrantes.

Selección 2ª clasificada en Campo a Través: Trofeo de subcampeón y medalla para los 19 integrantes.

Selección 3ª clasificada en Campo a Través: Trofeo de 3º y medalla para los 19 integrantes.

8.- PUNTUACIÓN PARA LA CLASIFICACIÓN GLOBAL POR ISLAS

Para la clasificación final del Campeonato de Canarias en Edad Escolar, cada deporte de suma un máximo de 10 puntos a cada Isla, con la siguiente relación:

Clasificación insular por modalidad deportiva	Puntos recibidos
1ª isla clasificada	10 puntos
2º isla clasificada	8 puntos
3º isla clasificada	6 puntos
4º isla clasificada	4 puntos
5º isla clasificada	3 puntos
6º isla clasificada	2 puntos
7º isla clasificada	1 punto

En el caso de empate, prevalecerá la isla con participación en más modalidades.
Si el empate continúa prevalecerá la isla con más participantes.

CIRCUITO.

Circuito de 1 km por vuelta.



1.8.- Aspectos importantes a tener en cuenta

- El punto de encuentro con las guaguas es siempre la puerta del **Hotel AC Iberia Las Palmas**.
- La **Reunión Técnica** tendrá lugar el sábado 6 de abril a las 21:00 h en el **Hotel AC Iberia Las Palmas**. Solo para entrenadores y jefes de expedición.
- Todos dejarán el **hotel** el domingo a primera hora, por lo que tendrán que salir ya con su equipaje.
- El almuerzo será tipo **pic – nic** y se entregará en la Finca de Osorio.
- El pic – nic estará compuesto por:
 - 1 bocadillo de mínimo 20 cm. de pan blanco de embutido
 - 1 bocadillo de mínimo 20 cm. de pan blanco de tortilla de papas
 - 2 piezas de fruta (manzana, plátano o pera)
 - 1 botella de agua de 50 cl.
 - 1 botella de zumo
- Las **guaguas** saldrán directamente de la Finca de Osorio hacia el Aeropuerto o Muelle.
- Se habilitarán las **duchas** del Campo de Fútbol de Teror para aquellos deportistas que deseen usarlas, **para lo cual deben llevar cada cual su toalla**.

DECÁLOGO JUEGO LIMPIO

- I FAVORECE LA INTEGRACIÓN DE COMPAÑEROS Y RIVALES.**
- II NO TOMES SUSTANCIAS PROHIBIDAS PARA MEJORAR TU RENDIMIENTO.**
- III APRENDE DE LA DERROTA PARA VENCER.**
- IV JUEGA Y DEJA JUGAR, APUESTA POR LA DEPORTIVIDAD.**
- V LA INSTALACIÓN ES TU CASA Y LA DE TODOS, ¡CUÍDALA!**
- VI COMIDA SANA E HIGIENE DIARIA, CLAVES EN TU RENDIMIENTO.**
- VII HAZ DE LA AMISTAD UN TRIUNFO.**
- VIII LOS VALORES DEL DEPORTE ENRIQUECEN TU VIDA.**
- IX APLAUDE EL BUEN JUEGO Y EL ESFUERZO.**
- X LA CONSTANCIA, TU MAYOR RETO.**